

SEZIONE LONGITUDINALE 1:100

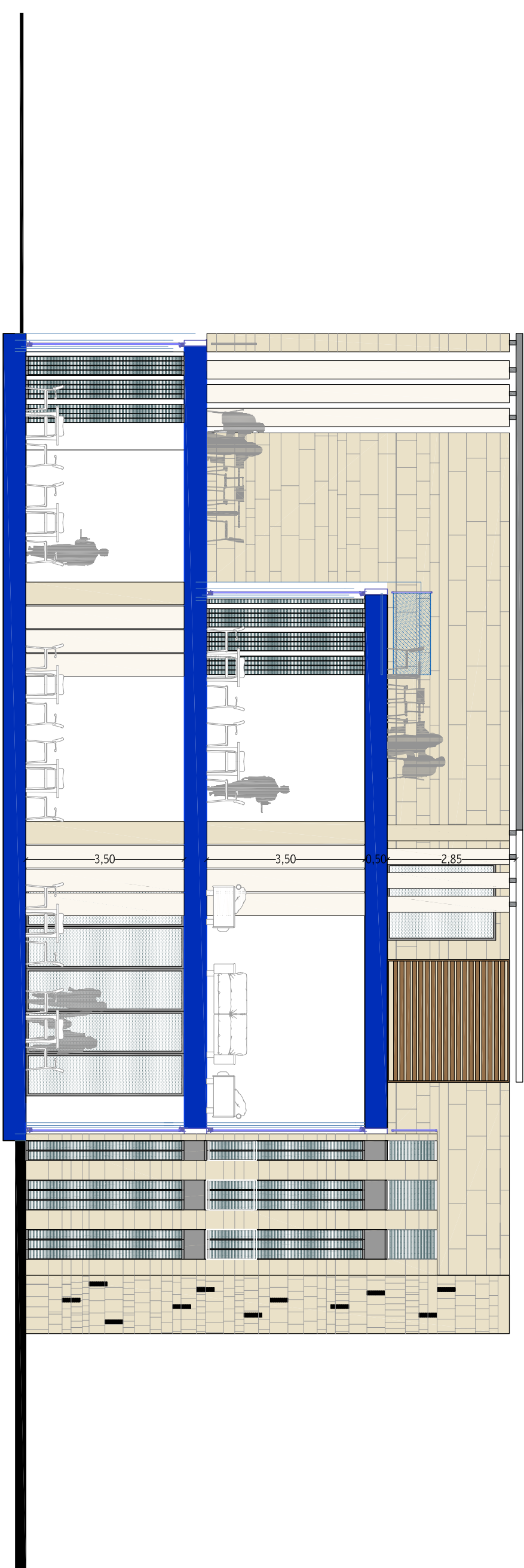

SEZIONE 1:100

Comune di SPECCHIA

Provincia di LECCE

RECUPERO AMBIENTALE E RIUSO DELLA CAVA IN CONTRADA
MAGNONE PER DESTINARLA ALLA ORGANIZZAZIONE DI
SPETTACOLI (CENTRO EVENTI)

**Intervento comportante variante urbanistica al vigente P.U.G.
Richiesta attivazione procedura di cui al D.P.R. 160/2010**

Proprietà

- Masciali Pasqualina nata a Migliano il 12/05/1951 ed ivi residente alla via Prov. le Migliano Taurisano n.1 con C.F. MSCPQL5E52F194Z
- Masciali Vincenzo nato a Migliano il 25/05/1953 ed ivi residente alla via D. Alighieri n. 111 con C.F. MSCVNCN53E25F194N

Ubicazione

Strada Prov.le n°75 - Contrada Magnone 73040 Specchia (LE)

Elaborato	10	SEZIONI in scala 1:100
-----------	----	------------------------

PROGETTIST

CAPUTO PARTNERSHIP s.r.l. - Arch. Paolo CAPUTO

Ing. Vito Antonio GIANGRECCO

DATA: Giugno 2015

I proprietari:	Masciali Pasqualina	Masciali Vincenzo
-----------------------	---------------------	-------------------